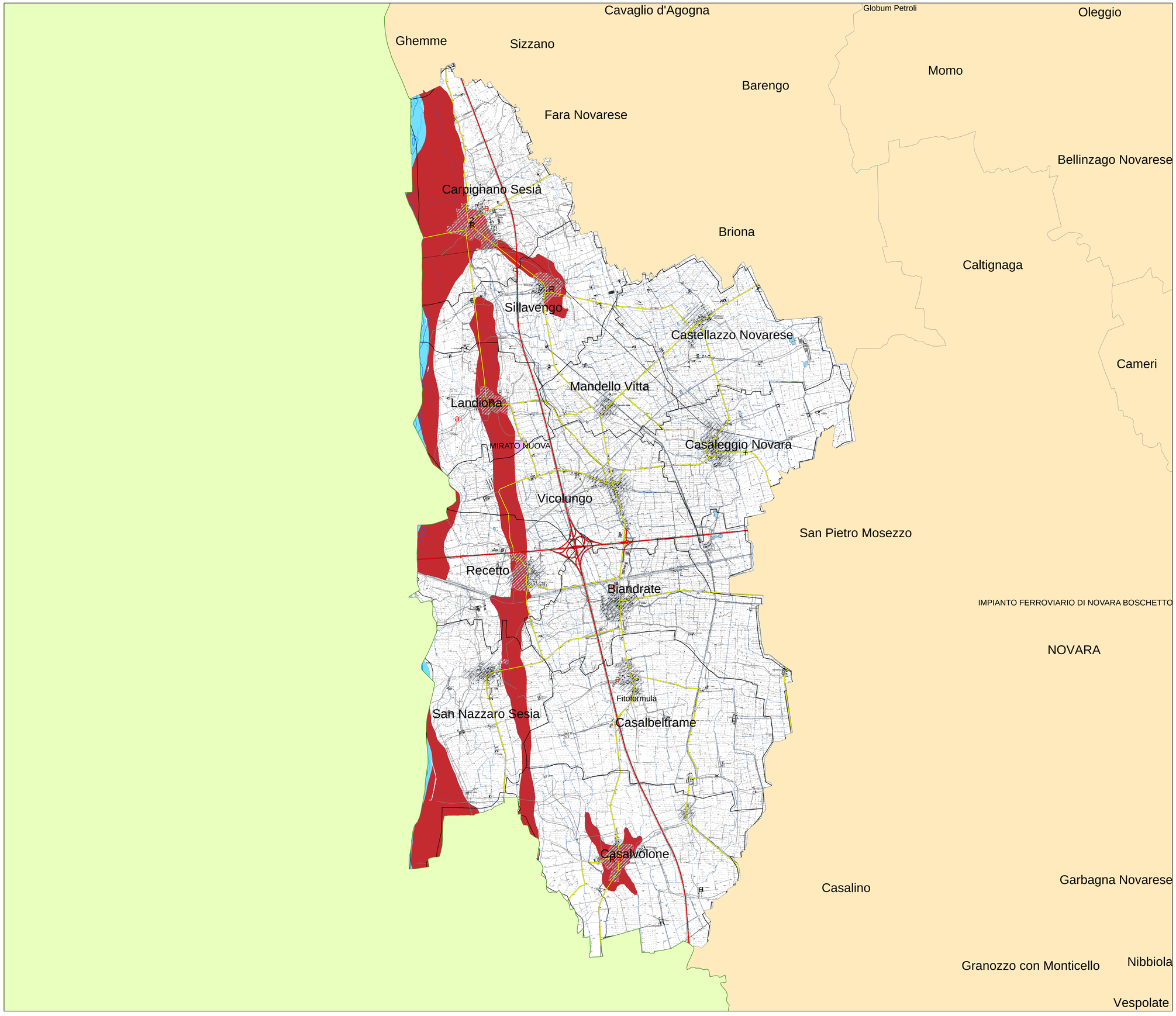

PROVINCIA DI NOVARA

SERVIZIO DI PROTEZIONE CIVILE

SCENARIO RISCHIO IDROGEOLOGICO

ALLEGATO 1.3

RISCHIO IDROGEOLOGICO COM3
CARPIGNANO SESIA

Scala 1:30.000

0 0,5 1 Kilometers

Legenda

- Limiti Comuni
- Autostrade
- Strade Statali
- Strade Provinciali
- Strade Comunali
- ferrovie
- Aree edificate
- Idrografia
- Esondazione 2002
- Esondazione 2000
- Fascia A del PAI
- Fascia B del PAI
- Fascia C del PAI

Aree Inondabili

Tempo di Ritorno

- Tempo di ritorno compreso tra 25 e 50 anni
- Tempo di ritorno compreso tra 3 e 5 anni
- Tempo di ritorno maggiore 50 anni

- Frane non cartografabili
- Versanti vulnerabili per fluidificazione della coltre superficiale
- Conoidi
- Area Vincolata
- Crolli in massa
- Avvallamenti di sponda lacustre
- Frane quiescenti
- Crolli di limitate porzioni lapidee

Stabilimenti nella provincia di Novara

Normativa di Riferimento: D.Lgs. 334/99

- notifica ex D.Lgs. 334/99 (art.6)
- rapporto di sicurezza ex D.Lgs. 334/99 (art. 8)
- relazione ex D.Lgs. 334/99 (art. 5)

Comune Sede di COM: CARPIGNANO SESIA

Elenco dei Comuni Afferenti e relativa classe di rischio del PAI

CARPIGNANO SESIA	3
Biandrate	2
Casalbeltrame	2
Casaleggio Novara	2
Casalvolone	3
Castellazzo Novarese	3
Landiona	3
Mandello Vitta	2
Recetto	3
San Nazzaro Sesia	3
Sillavengo	3
Vicolungo	3

Popolazione Complessiva: 10'275 abitanti

Capacità recettiva

Significato delle classi di Rischio:

moderato R1: per il quale sono possibili danni sociali ed economici marginali

medio R2: per il quale sono possibili danni minori agli edifici e alle infrastrutture che non pregiudicano l'incolumità delle persone, l'agilità degli edifici e lo svolgimento delle attività socio-economiche

elevato R3: per il quale sono possibili problemi per l'incolumità delle persone, danni funzionali agli edifici e alle infrastrutture con conseguente inagibilità degli stessi e l'interruzione delle attività socio-economiche, danni al patrimonio culturale;

molto elevato R4: per il quale sono possibili la perdita di vite umane e lesioni gravi alle persone, danni gravi agli edifici e alle infrastrutture, danni al patrimonio culturale, la distruzione di attività socio-economiche

- Pianificazione Intercomunale

RISORSE

Sale Operative
Tipologia
- Capo COM
- Pianificazione Intercomunale
- Aree di Ammassamento
- Associazioni di Volontariato
- Ospedali
- Scuole
- Campeggi
- Magazzini

BERSAGLI

Tipo struttura
- Aree Urbane
- Campeggi
- Case di Cura
- Scuole