PROVINCIA DI NOVARA

PIANO TERRITORIALE PROVINCIALE

Adottato dal Consiglio Provinciale il 08/02/2002 con DCP n°5
Approvato dal Consiglio Regionale il 05/10/2004 con DCR 383-28587
pubblicato sul B.U.R.P. n°43 del 28/10/2004

Tecnici incaricati:

CENTRO STUDI PIM

dott. Urb. GUIDO VALLINO

studio rip.amonti

TAV A

Caratteri territoriali e paesistici

Scala 1 : 50000

Assessorato alla Programmazione Territoriale e Urbanistica
10° SETTORE
Ufficio di Piano

Dicembre 2004
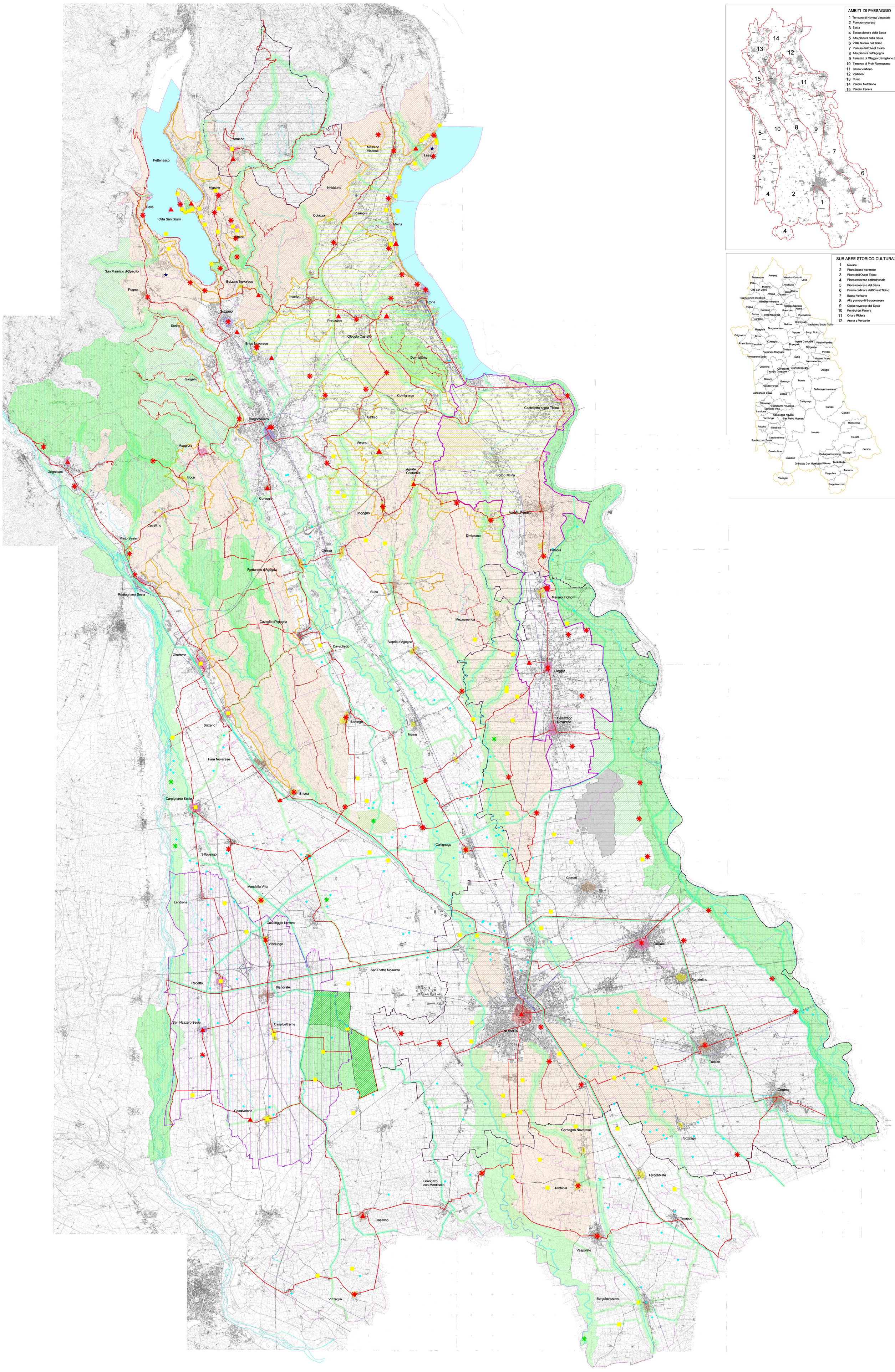
Aree regionali protette istituite	art.2.1/2.4.
Ampliamento della "Riserva della Palude di Casalbeltrame" (già deliberato dai Comuni interessati)	art.2.4.
Aree di rilevante valore naturalistico / biotopi	art.2.4.
Ambiti di elevata qualità paesistica sottoposti a piano paesistico provinciale	art.2.6.
Ambiti di elevata qualità paesistica sottoposti a piano paesistico di competenza regionale	art.2.6.
Aree di particolare rilevanza paesistica	art.2.7.
Rete ecologica	art.2.8.
Colline moreniche del Verbano	art.2.9.
Paesaggio agrario della pianura	art.2.10.
Rete degli itinerari	art.2.11.
Percorsi di interesse paesistico	art.2.11.
A B C D E — Centri storici	art.2.14. (Allegato 1 al Titolo II delle NTA)
Rete idrografica principale	
Fontanili	art.2.10, comma 3.7
Emergenze	art.2.15. (Allegato 2 al Titolo II delle NTA)
Beni di riferimento territoriale	art.2.15. (Allegato 2 al Titolo II delle NTA)
Beni di caratterizzazione	art.2.15. (Allegato 2 al Titolo II delle NTA)
Ambiti di competenza regionale (PTR "Ovest Ticino" - PTO Mottarone)	art.2.5.
Perimetro PTO "Ovest Ticino Settentrionale"	art.4.15.
Perimetro PTO "Est Sesia"	art.4.17.
Sedime aeroportuale	
Aree di controllo dello sviluppo insediativo residenziale	art.4.13.
Confini comunali	
Confini provinciali