

PIANTA INTERVENTI  
SCALA 1:20

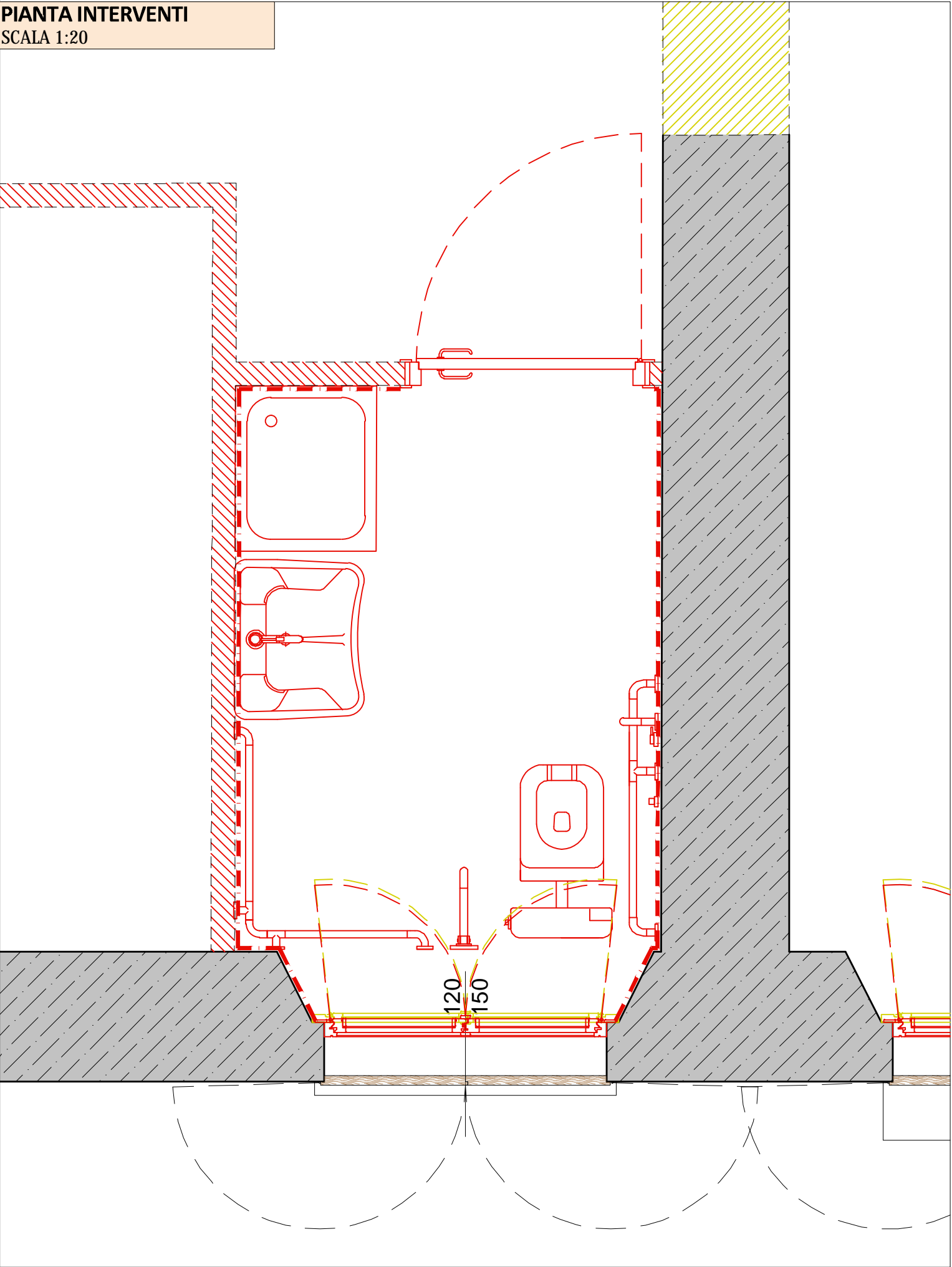

LEGENDA SIMBOLI

1

Pavimento in resina monocroma autolivellante realizzato con miscele di resine armate con fibre di vetro e speciali autodilatanti, spessore finale  $\approx 2,5$  mm, a superficie liscia e monolitica con caratteristiche di resistenza agli acidi, ai detergenti, ai grassi ed al calpestio, realizzato su massetto cementizio dello spessore di 9 cm (impermeabilizzato nei vani dei servizi igienici mediante l'applicazione di prodotto fluido o in pasta impermeabilizzante dato a rullo o a pennello con interposta rete in fibra di vetro).

2

Pavimento sopraelevato ispezionabile con struttura di sostegno metallica (piedini e traverse) in acciaio zincato. Struttura portante fissata al pavimento tramite idonei collanti o tasselli ad espansione; composta da piedini in acciaio regolabili in altezza e traverse di collegamento con sezione a Omega, disposte a maglie con interasse 600 x 600 mm. Pannello portante modulare 600 x 600 mm, in solfato di calcio monostrato con finitura in piastrelle ceramiche effetto resina dim. 600x600 mm incollate, provvisto di guarnizione antirombo a tenuta d'aria e polvere. Spessore pannello portante 30/34 mm, carico variabile di esercizio  $\geq 300$  daN/m<sup>2</sup> (Cat. B2 Tab. 3.1.II NTC 2018).

3

Rivestimento delle pareti con piastrelle in gres ceramico fine porcellanato, ottenuto da impasto di argille nobili, di tipo omogeneo a tutto spessore, inassorbente, antigelivo, resistente agli attacchi fisici e chimici. Formato 30X30 cm. h. 220 cm. Rivestimento fino al soffitto in intonaco eseguito con grassello dolce, su rinzafo.

4

Rivestimento delle pareti realizzato con intonaco eseguito con grassello dolce, su rinzafo.

PIANTA STATO FINALE  
SCALA 1:20

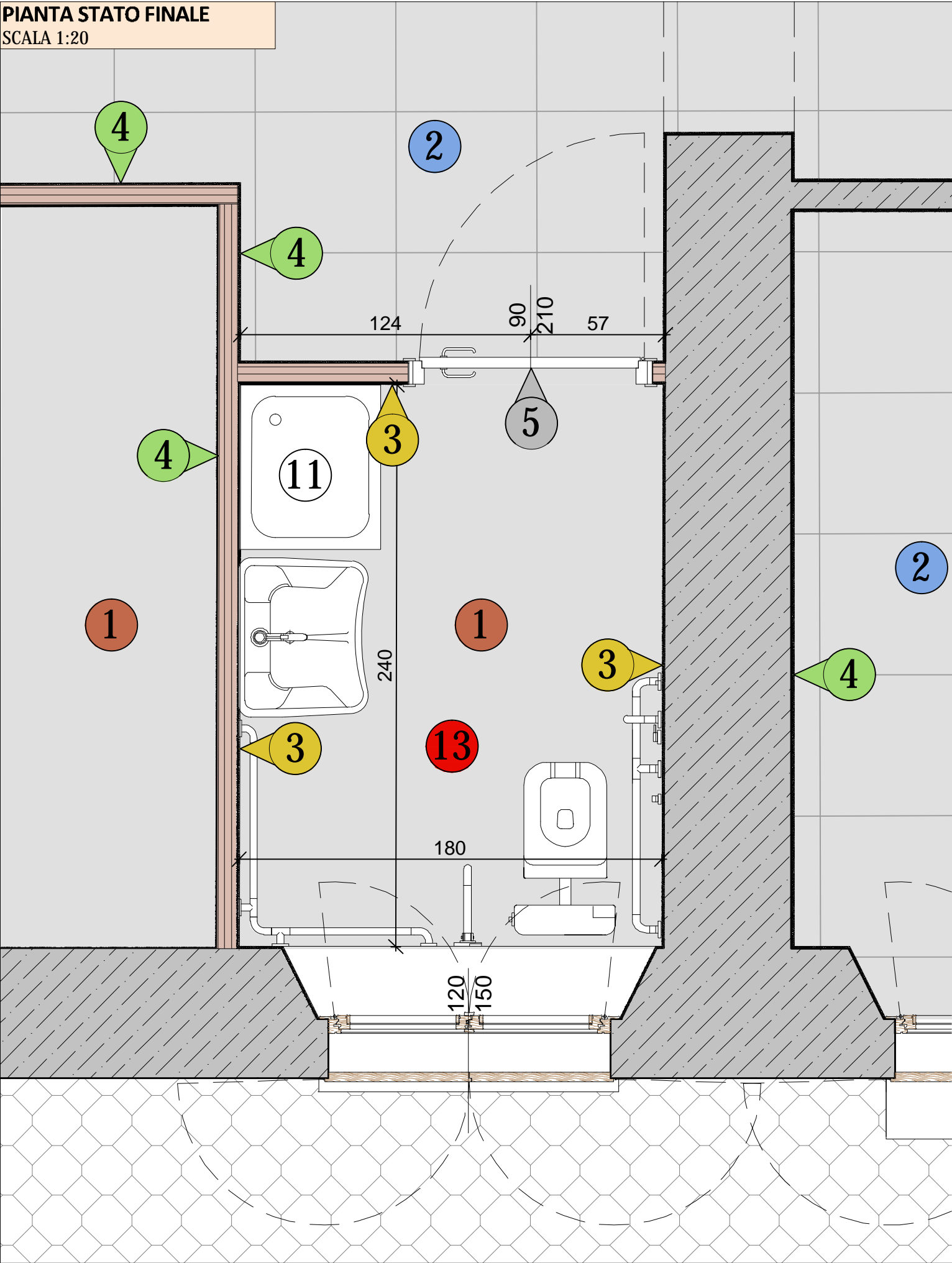

5

Porte interne tamburate in legno, spessore mm 35, pannelli ciechi rivestiti in laminato plastico complete di ferramenta serratura e maniglie.

6

Porte interne in PVC antiurto dotate di serramenta, serratura e maniglie. Pannelli ciechi in bilaminato nobilitato.

7

Porte interne scorrevoli in PVC antiurto montate su telaio in lamiera zincata inserito nei tavolati dotato di meccanismo per lo scorrimento dell'anta, dotate di serramenta, serratura e maniglie. Pannelli ciechi in bilaminato nobilitato.

8

Lavabo in vitreus-china dimensioni 52x40x18 dotato di miscelatore monoforo in ottone cromato.

9

Vaso a sedile in vitreus-china a cacciata con scarico a pavimento, dotato di vaschetta di cacciata in plastica pesante e sedile con coperchio

10

Orinatoio in vitreous-china del tipo sospeso, a cacciata con sifone incorporato e scarico a parete.

11

Piatto doccia in gres ceramico smaltato cm 60x70x15, installazione sopra pavimento.

12

Piatto doccia in gres ceramico smaltato cm 70x70x15, installazione sopra pavimento.

13

Sanitari e dotazioni specifiche del servizio igienico per disabili :

- specchio,
- porta sapone,
- porta carta,
- mancorrenti, compreso supporti, piastre e tasselli di fissaggio a muro,
- vaso a sedile serie speciale, completo di coperchio e vaschetta di cacciata,
- lavabo speciale per disabili
- maniglioni da parete ribaltabili
- miscelatori con comandi differenziati a ginocchio, a pedale, a leva;
- doccetta a telefono con asta e comando a leva;

	DEMOLIZIONI
	NUOVE OPERE IN PROGETTO
	RIVESTIMENTO DELLE PARETI IN PIASTRELLE



REGIONE PIEMONTE - PROVINCIA DI NOVARA

**COMUNE DI CASTELLETTO  
SOPRA TICINO**

**INTERVENTI DI RISTRUTTURAZIONE DELLA  
CASA DEL PARCO COMUNALE G. SIBILIA  
PER REALIZZAZIONE DELLA NUOVA SEDE  
DELLA POLIZIA LOCALE**

VIA XXV APRILE - 25053 CASTELLETO SOPRA TICINO (NO)

**PROGETTO  
DEFINITIVO/ESECUTIVO**



ELABORATO:

**ARC-09**

DATA

DICEMBRE 2018

SCALA

1:20

Rev.	Data	Descrizione	Rev.	Data	Descrizione

**GIANCARLO FURNO s.r.l. INGEGNERIA E ARCHITETTURA**

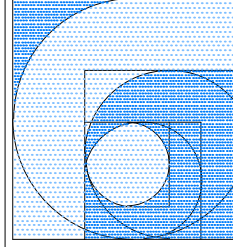

Sede amministrativa e operativa:

Viale Garibaldi n. 44 - 13100 Vercelli

Sede legale: Via Mameli n. 4 - 15033 Casale Monferrato (AL)

tel. (+39-0161)/217735-259122 fax. 257940

Capitale sociale Euro 10.000,00

c.f. e P. IVA 02130030063

Iscrizione registro imprese al n. 02130030063: REA n. 229128

