

PIANO TERRA

Legenda Simboli			
	Proiettore bifasico 20W	17	
	Pulsante per allarme incendio	5	
	Volume coperto dal sistema EAC		
	Area di copertura diffusore EAC		



**PROVINCIA
DI NOVARA**

1100

P. 3

1.1.100

21.06.2017

P. 3

STUDIO TECNICO BOGLIANI par. ind. OSVALDO

CONSERVATORIA, TECNICA, E PROGETTAZIONE, DEPLIANTATA

NOVARA 28100 - VIA DI S. GIOVANNI, 10 - TEL. 0323 840001 FAX 0323 840002

PROVINCIA DI NOVARA

CONSERVATORIA, TECNICA, E PROGETTAZIONE, DEPLIANTATA

NOVARA 28100 - VIA DI S. GIOVANNI, 10 - TEL. 0323 840001 FAX 0323 840002

Legenda Simboli	
	Presidenza Interdipendente 2004
	Presidenza pro tempore Interdipendente
	Deputato interdipendente
	Presidenza associazione interdipendente
	Volumi depositati dal sistema DINC
	Area di competenza finanziaria DINC

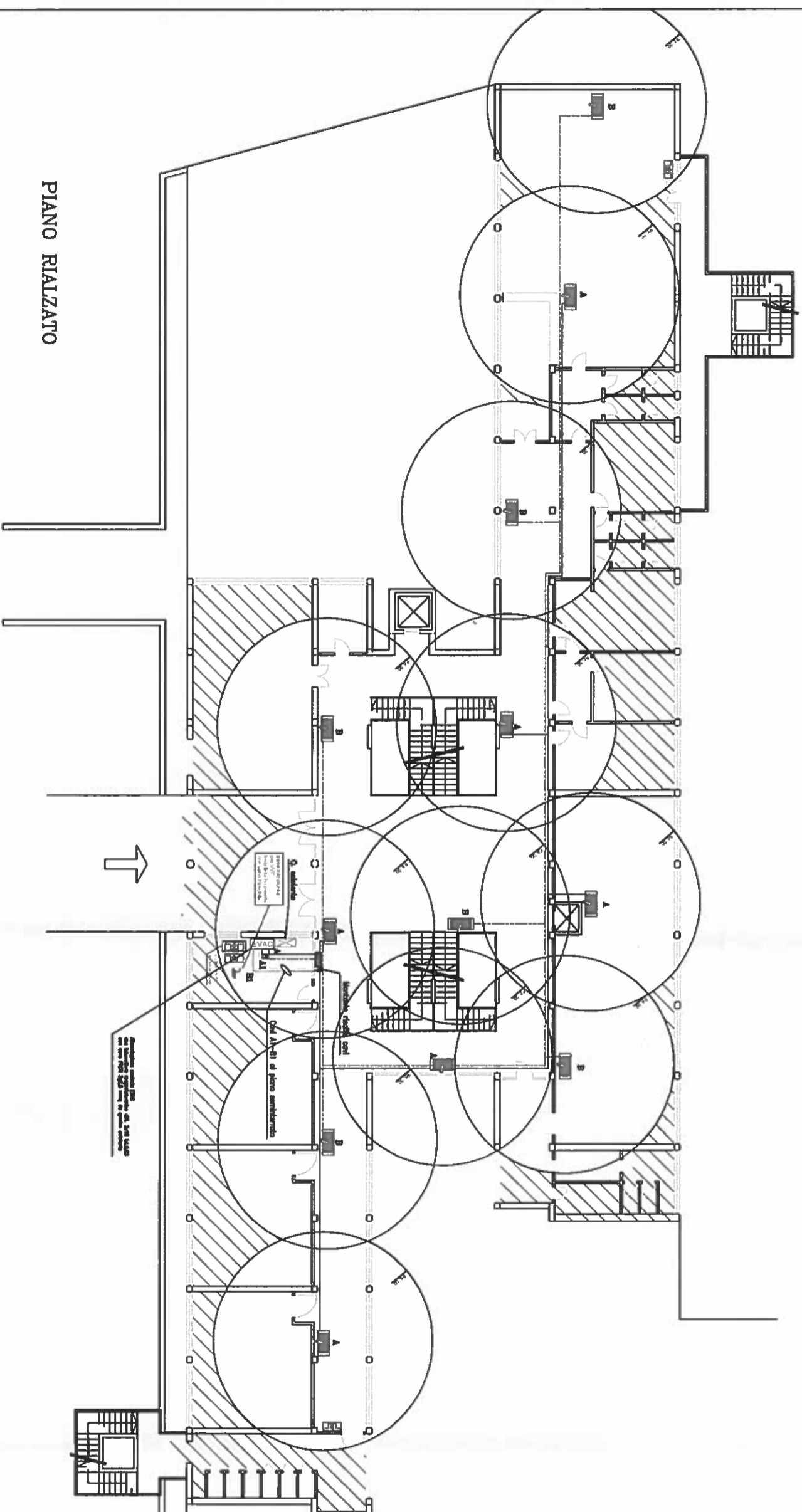

PIANO REALZATO

**PROVINCIA
DI NOVARA**[illegible]

Legenda Simboli	
	Produttore autorizzato DMG
	Plasma per plasma licenziato
	Volume coperto dal sistema EMC
	Area di copertura diffusa EMC

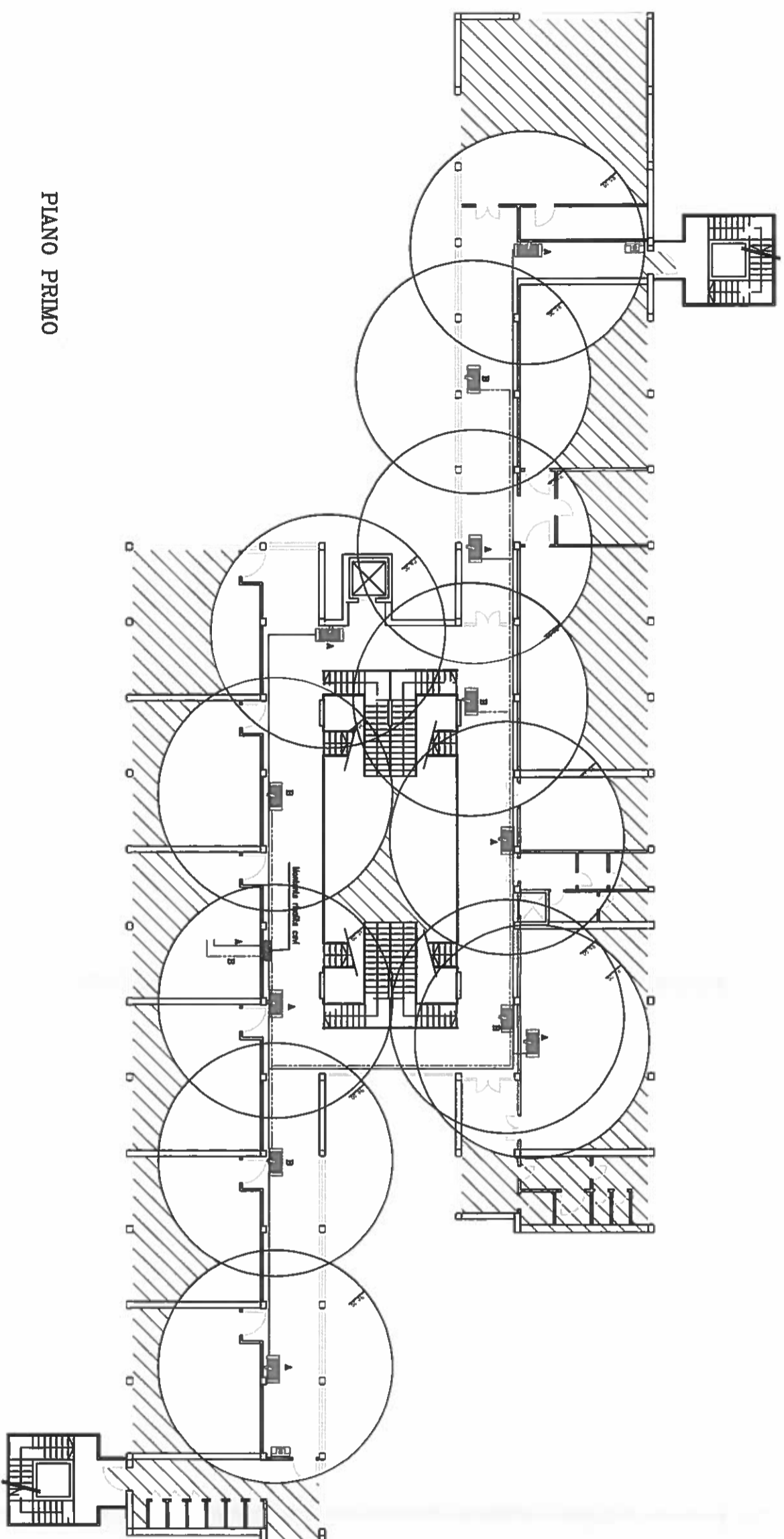

PLANO PRIMO

**PROVINCIA
DI NOVARA**

Modello	TRIO
Consumo P. 4	
Velocità 100	
Velocità 21.000/27	
Velocità P.A.	

PIRELLA G. & C. S.p.A.
 20139 Milano - Via S. Pietro all'Orto, 15
 Tel. 02/57491 - Telex 320531 - C.A.B. 02/57491
 Telex 320531 - C.A.B. 02/57491

STUDIO TECNICO BOLOGNA per l'ed. ORNATA
 ORGANIZZAZIONE, DIREZIONE E PROGETTAZIONE DI IMPIANTI
 EDIFICI, UFFICI - 40138 BOLOGNA - Tel. 051/260000

STUDIO TECNICO BOLOGNA per l'ed. ORNATA
 ORGANIZZAZIONE, DIREZIONE E PROGETTAZIONE DI IMPIANTI
 EDIFICI, UFFICI - 40138 BOLOGNA - Tel. 051/260000

Legenda Simboli			
	Perimetrio Edificatorio 20W		12
	Perimetrio per sistema incendio		2
	Volume coperto dal sistema ENEC		
	Area di copertura edilizia ENEC		

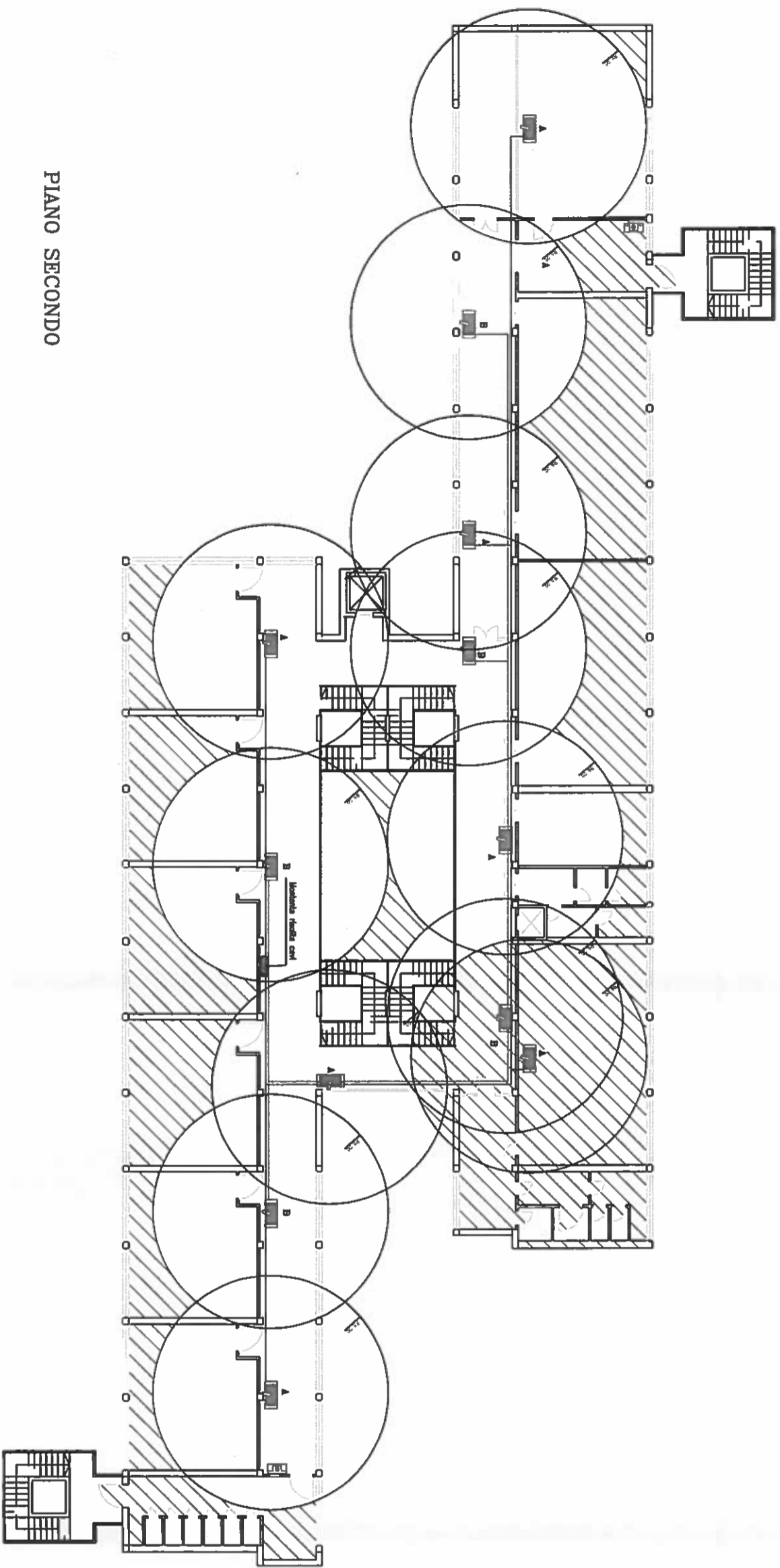

PIANO SECONDO



**PROVINCIA
DINOVARA**

STUDIO TECNICO BOQUIANI PER. IND. OSVALDO	
Via S. Maria 10 - 31044 Montebelluna (TV) - Tel. 0422/854111	
PROVINCIA DI NOVARA	
Via S. Maria 10 - 28100 Novara - Tel. 0323/854111	
CANTIERE DI LAVORO - VIA S. MARIA 10 - 28100 NOVARA	
CANTIERE DI LAVORO - VIA S. MARIA 10 - 28100 NOVARA	