

**SADO - associati**  
Ingegneria e Architettura  
[www.sadoassociati.it](http://www.sadoassociati.it)  
Arch. Antonello Sado  
Via del Mille, 42/a  
10123 - Torino  
Tel. 011.19706499 - Fax 011.19706499  
e-mail antonello.sado@sawebnet.it

Ing. Angelo Sado  
Via G.Bove, 14  
10129 - Torino  
Tel. 011.505997 - Fax 011.505997  
e-mail angelo.sado@fastwebnet.it

COLLABORATORE:  
Arch. Alessandra Ghignone  
Arch. Alessio Patrucco

Regione Piemonte

Provincia di Novara

**COMUNE DI BELLINZAGO NOVARESE**

**PROGETTO ESECUTIVO**

PROGETTO PER LA MANUTENZIONE STRAORDINARIA  
PENSILINE INGRESSO SCUOLE ELEMENTARI  
VIA VESCOVO BOVIO



RESPONSABILE DEL PROCEDIMENTO  
Geom. Vito Battioni

TITOLO  
**PIANTE E PROSPETTI  
DEMOLIZIONI  
PENSILINA DESTRA**

DATA settembre 2017 ARCHIVIO  
REVISIONI FILE Esec. SA scuola

TAVOLA  
**5d**  
SCALA  
**1:50**

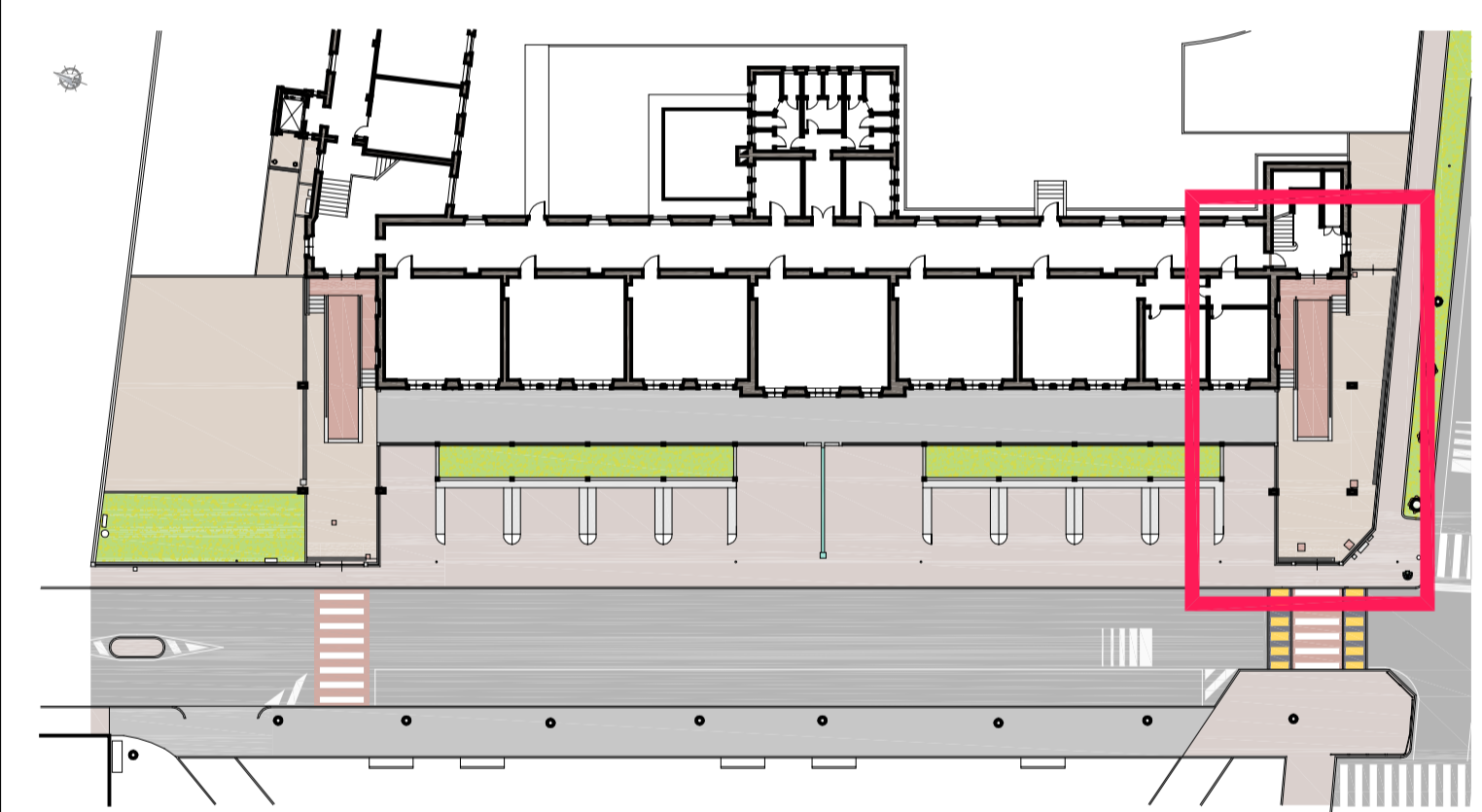

Schema pensilina oggetto d'intervento

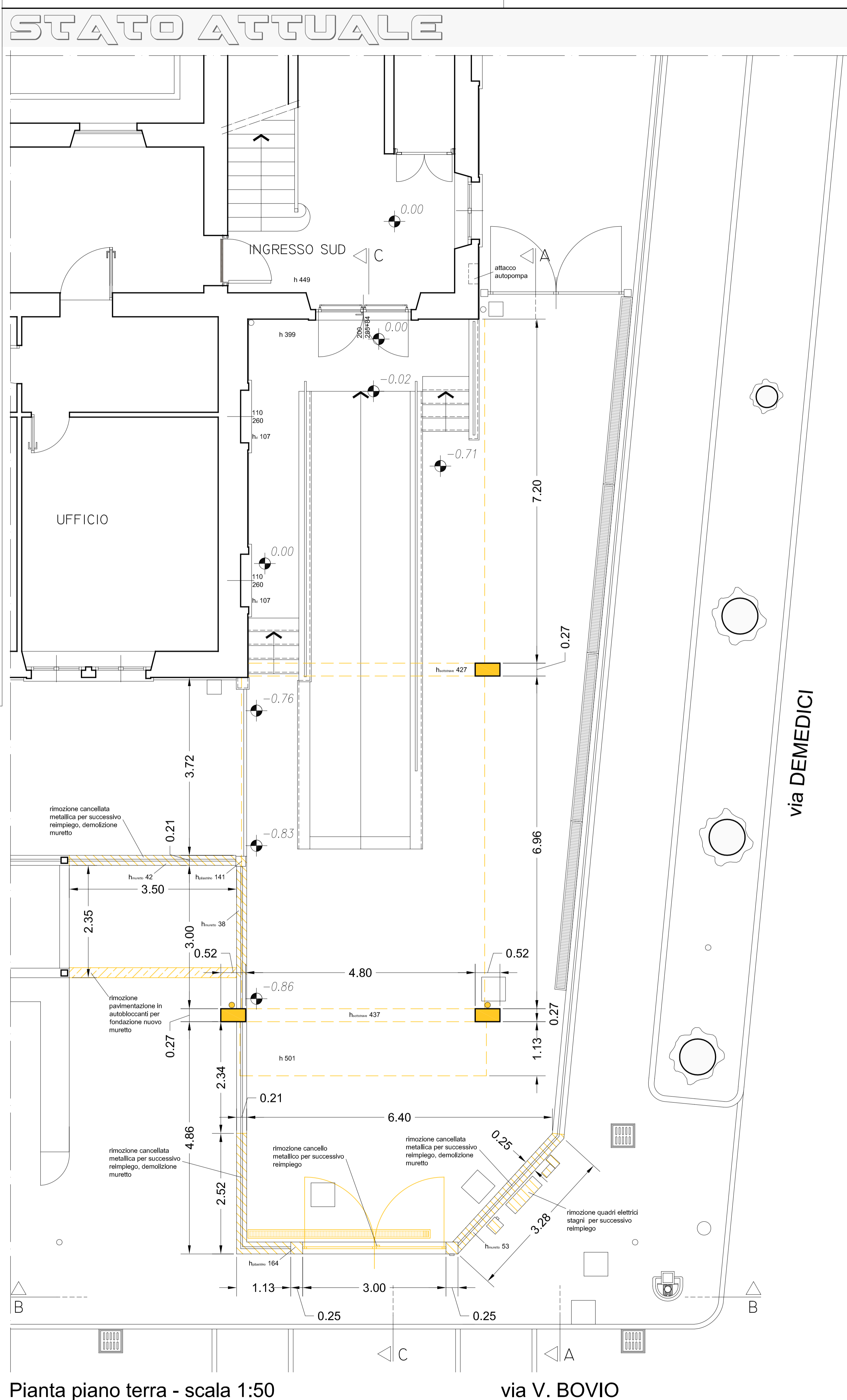
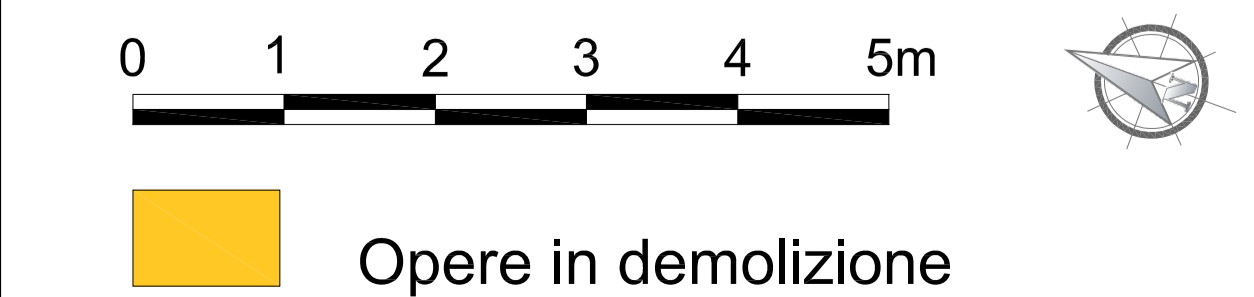

Pianta piano terra - scala 1:50

via V. BOVIO

via DEMEDICI



Prospetto principale B-B su via V. BOVIO - scala 1:50

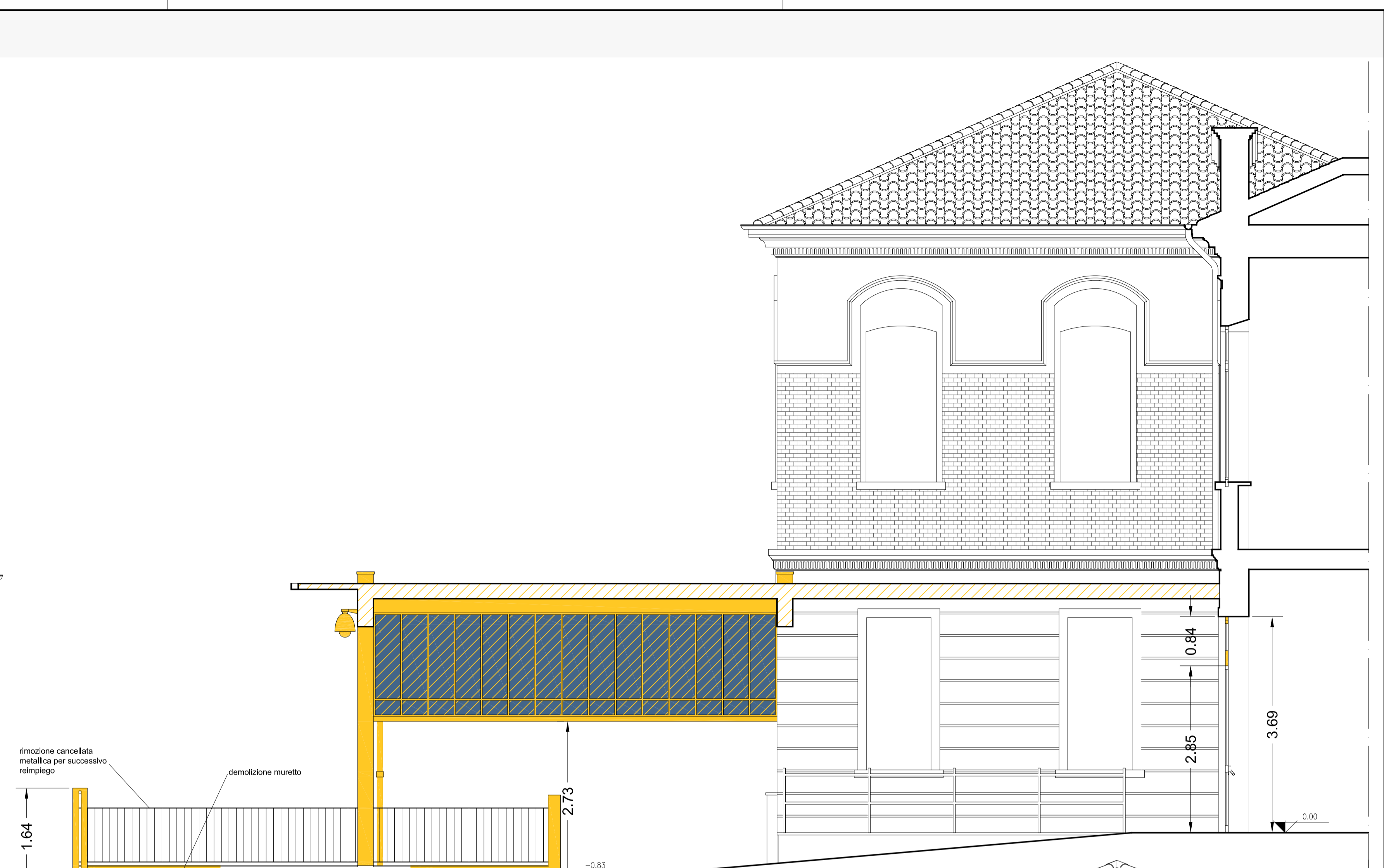

Sezione pensilina C-C - scala 1:50

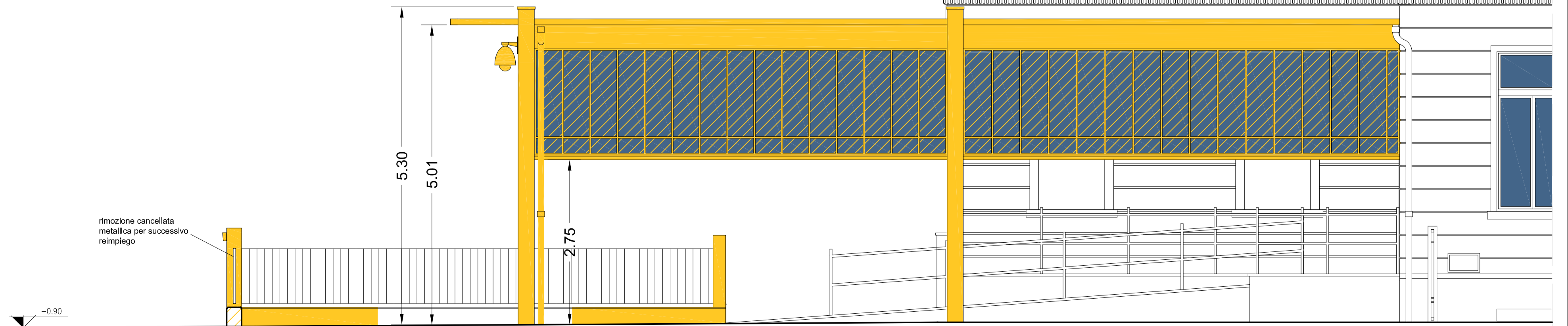

Prospetto laterale A-A su via DEMEDICI - scala 1:50